



bienvenue

Soirée d'informations
pour les parents
des futur·e·s 7P

20 mai 2026



ordre du jour

- **Bienvenue / introduction de la soirée**
- **Cadre légal**
 - Ecole à journée continue – Constitution vaudoise
 - LAJE pour les 7P et 8P
- **Transports scolaires**
- **Horaires scolaires**
- **Cours facultatifs et prestations**
- **Equipe d'encadrement**
- **Restaurant scolaire – Le Bo'Resto**
 - Eldora
 - Tarifs
 - Horaires, organisation et activités
- **Accueil parascolaire des 7P et 8P**
 - Le Repère / horaires, présentation et tarifs
 - Les Devoirs Surveillés
- **Portail Parents du Réseau Asse et Boiron**
- **Documents requis pour l'inscription**
- **Echanges**



cadre légal

Constitution vaudoise

Article 63a – Ecole à la journée continue

L'accueil de midi, bien que faisant partie de la journée continue, est facultatif. Tous les élèves fréquentant le restaurant scolaire sont sous la surveillance de l'AEE jusqu'à la reprise des cours et ce, pour autant qu'ils restent sur le périmètre scolaire.

Loi sur l'Accueil de Jour des Enfants (LAJE)

L'AEE propose une prise en charge sur inscription des élèves de 7P et 8P à midi dans le restaurant scolaire le « Bo'Resto » avec un contrôle de présence. Après les cours de l'après-midi, les élèves peuvent être accueillis sur inscription à l'UAPE Le Repère et/ou aux Devoirs Surveillés.

Le recours à l'offre parascolaire reste facultatif pour les parents



transports scolaires

- Transports scolaires à la fin de la journée scolaire.
- Exception : transports scolaires après les cours facultatifs du chœur et orchestre le jeudi.
- Il n'y a pas de transports scolaires à midi excepté le mercredi.
- Pas de transports scolaires après l'accueil en UAPE.



horaires scolaires



Établissement
Scolaire
Elisabeth de
Portes

Début
des cours

		Lundi	Mardi	Merc.	Jeudi	Vendr.
P1	7h45 – 8h30					
P2	8h35 – 9h20					
P3	9h25 – 10h10					
P4	10h30 – 11h15					
P5	11h20 – 12h05	Diagonale	Diagonale		Diagonale	Diagonale
P6	12h15 – 13h00	Diagonale	Diagonale		Diagonale	Diagonale
P7	13h05 – 13h50					
P8	13h55 – 14h40					
P9	15h00 – 15h45					

Repas

Fin
des cours

7 P – 8 P
32 périodes par
semaine

9 S – 11 S
33 périodes par
semaine



cours facs / prestations



Cours facs

lundi, mardi, jeudi

14h50 – 15h50

	Lundi	Mardi	Merc.	Jeudi	Vendredi
Récréation					
P9 15h00 – 15h45	7 – 8 P	9 – 11 S		7 P – 11 S	
15h45 – 16h30				7 P – 11 S	

Ateliers, soutien, aide aux devoirs

du lundi au vendredi

P1 ou P9

	Lundi	Mardi	Merc.	Jeudi	Vendredi
P1 7h45 – 8h30					
P2 à P8					
P9 15h00 – 15h45					



équipe d'encadrement

Equipe d'encadrement UAPE – Bo'Resto et Repère

- 1 éducatrice sociale/adjointe.
- 1 assistante socio-éducative.
- 3 APE.

Equipe d'encadrement Devoirs Surveillés

- 2 accompagnantes pour les Devoirs Surveillés.



Chapitre 1

Présentation de la société Eldora SA



*Nous aimons notre
métier car il consiste,
avant toute chose,
à faire plaisir !*



une information complète pour tous

<http://boresto.eldora.ch/fr/accueil.html>





le système de paiement par QR Code d'ELDORA



- Une approche nouvelle qui allie **simplicité, rapidité et sécurité**
- Un système de **chargement via internet** (<https://boresto.eldora.ch>)
- **Nouveautés pour le chargement des QR codes**
- Possibilité d'activation d'une alerte par email pour solde insuffisant : le client peut librement activer l'option et définir le montant en ligne depuis la page de chargement
- Le paiement via Twint est maintenant opérationnel
- Le QR Code doit être imprimé directement depuis le compte du Bo'Resto de l'enfant (version papier uniquement acceptée)



le système de paiement par QR Code d'ELDORA

- Le solde du compte et les consommations de votre enfant sont **consultables à tout moment**. Nous vous encourageons à en assurer le suivi.
- Les **passages en caisse seront plus fluides** et rapides.
- En cas de départ de l'enfant de l'école, en cours ou en fin d'année le remboursement doit être demandé directement depuis le compte de l'enfant.



les prestations culinaires

Menu
Vitality



Menu
Vertigo



Bo'resto ▾ Lundi - 09 - Mars ▾ ADULTES ÉLÈVES

CHF 9.50	CHF 9.50	CHF 7.50
<p>VITALITY</p> <p>Buffet de salades</p> <p>Quenelles de brochet# sauce anis Riz au jasmin Poivrons grillés</p> <p>Dessert à choix</p> <p> Info Porc</p>	<p>VERTIGO</p> <p>Buffet de salades</p> <p>Emincé végétarien Riz au jasmin Poivrons grillés</p> <p>Dessert à choix</p> <p> Porc</p>	<p>BoBUDGET</p> <p>Tagliatelles Sauce ricotta rôtie et olives noires</p> <p> Porc</p>

Nouveau site de chargement de badge

■ Télécharger le formulaire de demande de régime (allergie et intolérance)



réduction des emballages take away

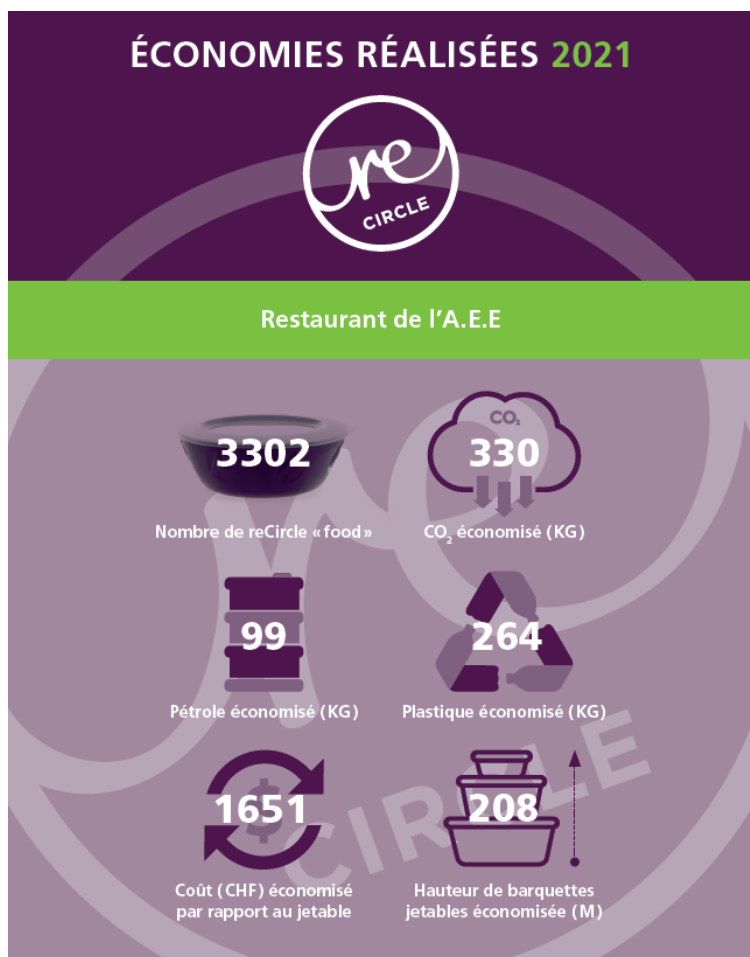



bo'resto – tarifs

Enfants

- 1 menu **vitality** ou **sans viande** à choix
Entrée + plat + dessert CHF 9.50
- 1 Plat **bobudget** CHF 7.50

Adultes

- 1 menu **vitality** ou **végétarien** à choix
Entrée + plat + dessert CHF 14.50
- 1 Plat **bobudget** CHF 11.50



bo'resto – horaires, organisation et activités

Horaires

**2 horaires d'accueils à midi au Bo'Resto,
selon l'horaire de l'enfant**

- 1^{er} service : 11h15 – 12h10.
- 2^e service : 12h05 – 13h00.

Organisation

- Accompagnement des élèves
- Allergies
- Collaboration avec l'ESEP

Activités

- Jeux de société
- Terrain de sport
- Bibliothèque



accueil parascolaire – le repère

Horaires **2 horaires d'accueils parascolaires, selon l'horaire de l'enfant**

- De 14h45 à 18h30
- De 15h45 à 18h30

Présentation de la structure d'accueil Le Repère

- L'accueil se situe sur le site du Collège Secondaire de Borex-Crassier.
- Capacité d'accueil de 36 enfants.
- Jours d'accueil : **lundi, mardi, jeudi et vendredi.**
- Fermé pendant les vacances scolaires.



le repère / tarifs

Le tarif de l'accueil est annuel. Il est calculé sur 37 semaines bien que l'année scolaire en compte 38.

Il est facturé en 10 mensualités de septembre à juin.

Accueil de midi 11h15-12h10 ou 12h05-13h00 sans prix du repas

- Tarif journalier mensuel CHF 22.00
- Dépannage ou accueil d'urgence CHF 6.00

Accueil de 14h45-18h30 ou 15h45-18h30 y compris collation

- Tarif journalier mensuel CHF 85.60
- Dépannage ou accueil d'urgence CHF 24.80



les devoirs surveillés

- Dans des salles de classe du Collège Secondaire de Borex-Crassier.
- Durée une heure, les **lundis, mardis et jeudis de 14h45 à 15h45.**
- Finance d'inscription annuelle CHF 50.00 par dossier.
- Il n'y a pas de frais d'inscription si l'enfant rejoint ensuite l'UAPE.

Tarifs en CHF	1 ^{ère} période Sept - Janvier	2 ^{ème} période Février - Juin	Total
1 jour par semaine	70.00	70.00	140.00
2 jours par semaine	140.00	140.00	280.00
3 jours par semaine	210.00	210.00	420.00



portail parents



Accueil

Se connecter

Activer mon compte (ID)

Créer un compte

Ce portail web vous permet d'inscrire votre enfant en ligne, de gérer vos données personnelles ainsi que celles de vos enfants déjà inscrits au sein de notre Réseau d'accueil de jour.

Vous avez la possibilité de choisir, selon l'âge de votre enfant, le type d'accueil que vous souhaitez entre l'accueil collectif préscolaire (crèches), l'accueil collectif parascolaire (UAPE), les camps de jour durant les vacances scolaires ainsi que les devoirs surveillés.

Concernant l'Accueil en Milieu Familial (AMF), veuillez vous adresser directement au Réseau de Nyon à l'adresse courriel suivante : reseau-enfance@nyon.ch ou par téléphone au **+41 22 316 40 60**.

Vous avez déjà un compte ?

Se connecter

Vous avez reçu un identifiant (ID) de la part du réseau ?

Activer mon compte

Vous n'avez pas encore de compte ?

Créer un compte

Déclaration de protection des données

Conformément à l'article 13 de la Constitution fédérale suisse et aux dispositions relatives à la protection des données de la Confédération (Loi fédérale du 1er septembre 2023 sur la protection des données (LPD), RS 235.1), toute personne a droit à la protection de sa sphère privée ainsi qu'à la protection contre l'emploi abusif des données qui la concernent. Nous respectons ces dispositions. Toutes les données personnelles sont traitées de façon strictement confidentielle et ne sont pas transmises à des tiers non autorisés.

Nous protégeons les données personnelles que nous traitons par des mesures techniques et organisationnelles appropriées afin de garantir la confidentialité, l'intégrité et la disponibilité de celles-ci.

Plus d'informations sous <https://www.cse.ch/protection-des-donnees-csekibe>

- Pour les parents ayant **déjà un compte**, il faut inscrire votre/vos enfant-s en **créant une nouvelle liste d'attente**. Pour les **Devoirs Surveillés**, il faut créer **une liste d'attente supplémentaire** spécifique aux Devoirs Surveillés.
- Pour les **nouveaux arrivants**, vous devrez **créer un compte**.
- Si vous avez **déjà été inscrits dans le passé auprès de notre Réseau** (enfant ayant déjà fréquenté une structure d'accueil), veuillez adresser un courriel à : reseau@asse-boiron.ch. Nous vous ferons parvenir un **code d'activation**.



portail parents



Le dernier clic est très important lors de la validation et du transfert de vos données.

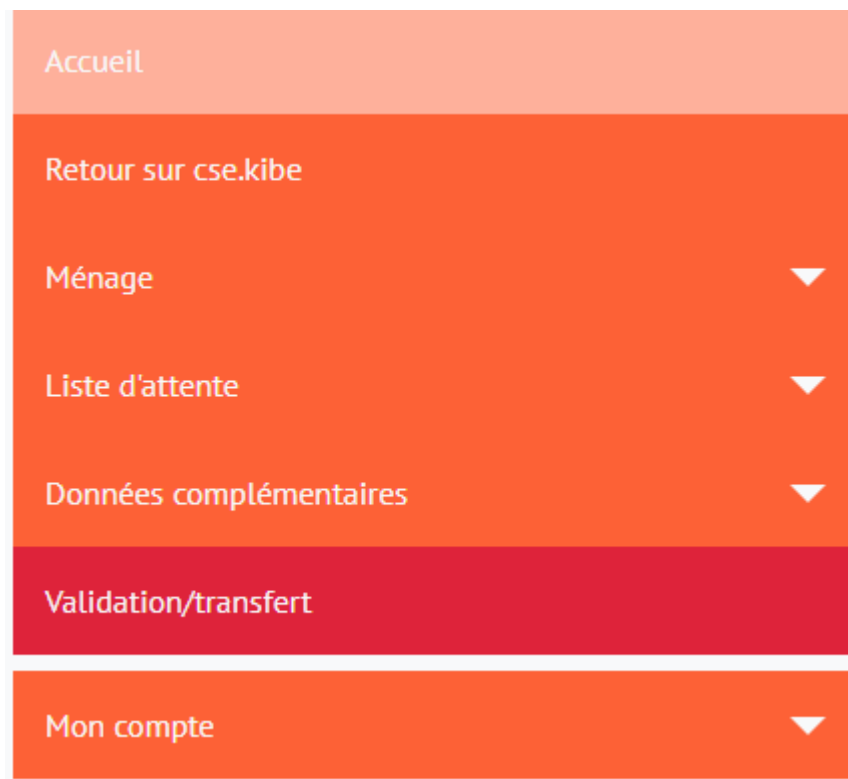



documents requis pour l'inscription

- Une photo d'identité **récente** de l'enfant au format jpg ou png.
- Une attestation de travail pour chaque parent datée de 2026 avec mention obligatoire du taux d'activité et des jours de travail.
 - ou . attestation d'affiliation AVS pour les indépendants et attestation de travail avec horaires et taux d'activité
 - ou . attestation du chômage pour les personnes en recherche d'emploi.
 - ou . attestation pour les personnes en formation.

Sans attestation, nous considérerons que le parent ne travaille pas.
- Un certificat médical est requis en cas d'allergie-s.

Aucune inscription en liste d'attente sur le Portail Parents ne peut être validée si les documents demandés ne sont pas transmis.



INSCRIPTIONS UAPE RENTREE SCOLAIRE 2026-2027 CHANGEMENTS IMPORTANTS

Parents indépendants

Une attestation de travail doit être transmise lors de l'inscription, mentionnant le taux d'activité ainsi que les jours et horaires travaillés.

Priorités d'accueil

En cas d'impossibilité de trancher entre plusieurs familles se situant au même degré de priorité, l'ordre d'inscription sur la liste d'attente sera pris en considération.



échanges



Nous vous remercions de votre attention.

