



bienvenue

Soirée informations  
pour les parents  
des futur·e·s 7 P

**15 mai 2024**



# ordre du jour

- **Bienvenue / introduction de la soirée**
- **Cadre légal**
  - Ecole à journée continue – Constitution vaudoise
  - LAJE pour les 7P et 8P
- **Transports scolaires**
- **Horaires scolaires**
- **Restaurant scolaire**
  - Eldora
  - Tarifs
- **Cours facultatifs et prestations**
- **7P et 8P parascolaire et Devoirs Surveillés**
  - Les Devoirs Surveillés
  - Le Repère / horaires
  - Le Repère / équipe d'encadrement
  - Le Repère / tarifs
- **Portail Parents**
- **Echanges**



# cadre légal

## **Constitution vaudoise**

### **Article 63a - Ecole à la journée continue**

En collaboration avec l'Etat et les partenaires privés, les communes organisent un accueil parascolaire surveillé, facultatif pour les familles, sous forme d'école à journée continue dans les locaux scolaires ou à proximité, pendant toute la durée de la scolarité obligatoire.

## **Loi sur l'Accueil de Jour des Enfants (LAJE)**

L'AEE propose une prise en charge sur inscription des élèves de 7P et 8P à midi dans le restaurant scolaire le « Bo'Resto » avec un contrôle de présence. Après les cours, l'après-midi, les élèves peuvent être accueillis sur inscription dans l'UAPE « Le Repère » et/ou aux Devoirs Surveillés.

**Le recours à l'offre parascolaire reste facultatif pour les parents.**



# transports scolaires

- Transports scolaires à la fin de la journée scolaire
- Exception : transports scolaires après les cours facultatifs du chœur et orchestre le jeudi
- Il n'y a pas de transport scolaire à midi sauf le mercredi
- Pas de transport scolaire après l'accueil en UAPE.



# horaires scolaires



Etablissement  
Scolaire  
Elisabeth de  
Portes

		Lundi	Mardi	Merc.	Jeudi	Vendr.
Début des cours	P1 7h45 – 8h30					
	P2 8h35 – 9h20					
	P3 9h25 – 10h10					
	P4 10h30 – 11h15					
Repas	P5 11h20 – 12h05					
	P6 12h15 – 13h00					
	P7 13h05 – 13h50					
Fin des cours	P8 13h55 – 14h40					
	P9 15h00 – 15h45					

**7P-8P**  
32 périodes  
par semaine

**9S-11S**  
33 périodes  
par semaine



## Chapitre 1

# Présentation de la société Eldora SA



*Nous aimons notre  
métier car il consiste,  
avant toute chose,  
à faire plaisir !*



# les compétences au service des clients



Laurence Grosjean  
*Diététicienne*



L'équipe du Bo'Resto et leur Chef  
**Jean-Baptiste Loevenbruck**



## ———— Chapitre 2 ————

# L'identité du restaurant scolaire de l'AEE







## ———— Chapitre 3 ————

# Communication d'Eldora et moyen de paiement





# une information complète pour tous

<http://boresto.eldora.ch/fr/accueil.html>





# le système de paiement par badge d'ELDORA

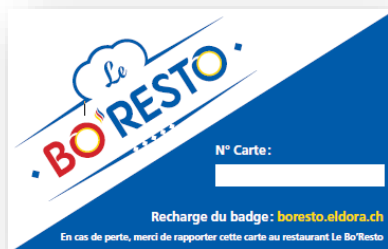

[Chargement des badges](#)

- une approche nouvelle qui allie **simplicité, rapidité et sécurité**
- un système de **chargement** :
  - **via internet** (*instructions sur page de chargement*)  
**ou directement à la caisse du restaurant avec des espèces (le matin)**
- **Nouveautés chargement badges** :
  - Possibilité d'activation d'une alerte par email pour solde insuffisant :
  - Le client peut librement activer l'option et définir le montant en ligne depuis la page de chargement
  - Le paiement via Twint est maintenant opérationnel
  - une remise des badges de paiement effectuée, après les inscriptions des enfants, par courrier directement au domicile des parents
- le **1<sup>er</sup> badge est offert par Eldora**



# le système de paiement par badge d'ELDORA

- le solde de badge et les consommations de votre enfant sont **consultables à tout moment**. Nous vous encourageons à en assurer le suivi.
- Les **passages en caisse seront fluides** et rapides. La gestion des espèces par les enfants est idéalement supprimée
- **En cas de perte ou de vol**, un nouveau badge de paiement sera délivré et facturé au prix de CHF 11.- (prix du badge + frais de transfert de compte sécurisé)
- Le solde de l'ancien badge de paiement sera remis sur le nouveau
- En cas de départ de l'enfant de l'école, en cours ou en fin d'année Eldora déchargera le badge afin de restituer le solde en espèces





## Chapitre 4

# Les prestations culinaires et les animations du restaurant





# les prestations culinaires

16 mai 2022

**Lundi**

EQUILIBRE

Pain de sucre  
Bâtonnets de colin MSC panés#  
Sauce aux herbes allégée  
Penne à l'huile d'olive  
Epinards# étuvés  
Salade de pommes à la cannelle

CHF 9.50

17 mai 2022

**Mardi**

18 mai 2022

**Mercredi**

VEGETARIEN

Pain de sucre  
Nuggets végétariens  
Sauce aux herbes allégée  
Penne à l'huile d'olive  
Epinards# étuvés  
Salade de pommes à la cannelle

CHF 9.50

19 mai 2022

**Jeudi**

BOBUDGET

Quinotto à la tomate séchée  
Grana padano râpé

CHF 7.50

20 mai 2022

**Vendredi****Menu  
Equilibre****Menu  
Végétarien**[Télécharger le menu en PDF](#)

# signifient qu'ils ne répondent pas aux exigences du label Fait Maison.  
Nous recourons à des fonds et bouillons ne répondant pas aux exigences du Label Fait Maison.

[Cliquer ici pour télécharger le formulaire de demande de régime \(allergie et intolérance\)](#)



# les animations culinaires

Plus de 20 animations par année

- Les festives
- Les villes du monde
- La semaine du goût
- Les produits à l'honneur





# réduction des emballages take away

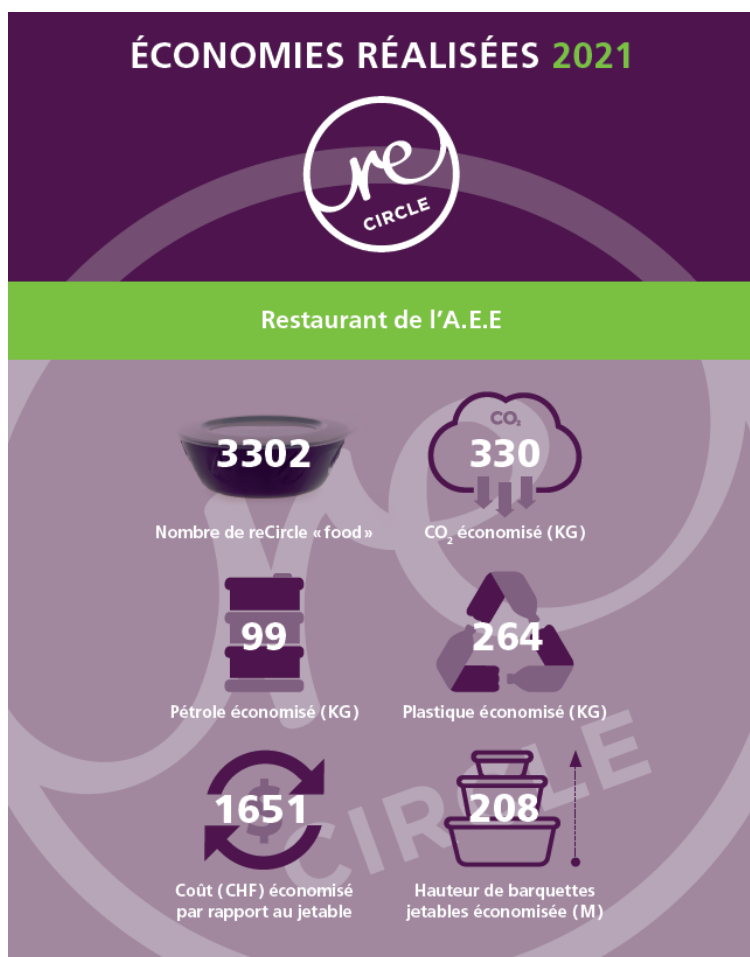





# tarifs

## Enfants

- 1 menu **équilibre** ou **végétarien** à choix  
**Entrée + plat + dessert** **CHF 9.50**
- 1 Plat **bobudget** **CHF 7.50**

## Adultes

- 1 menu **équilibre** ou **végétarien** à choix  
**Entrée + plat + dessert** **CHF 14.50**
- 1 Plat **bobudget** **CHF 11.50**



# cours facs / prestations



Etablissement  
Scolaire  
Elisabeth de  
Portes

## Cours facs

lundi, mardi, jeudi

14h45 – 15h45

	Lundi	Mardi	Merc.	Jeudi	Vendr.
Récréation				Chœur, orchestre et théâtre	
P9 15h00 – 15h45					
15h45 – 16h30					

## Ateliers, permanences, soutien, aide aux devoirs

du lundi au vendredi

P1 ou P9

	Lundi	Mardi	Merc.	Jeudi	Vendr.
P1 7h45 – 8h30					
P2 à P8					
P9 15h00 – 15h45					



# les devoirs surveillés

- Sur le site du Collège Secondaire de Borex-Crassier.
- Durée une heure:  
**lundi, mardi et jeudi de 14h45 à 15h45.**

Tarifs en CHF	1 <sup>ère</sup> période Sept - Janvier	2 <sup>ème</sup> période Février - Juin	Total
1 jour par semaine	70.00	70.00	140.00
2 jours par semaine	140.00	140.00	280.00
3 jours par semaine	210.00	210.00	420.00

- Finance d'inscription annuelle CHF 50.00 par dossier
- Pour les Devoirs Surveillés, il n'y a pas de frais d'inscription si l'enfant rejoint ensuite l'UAPE.



# accueil parascolaire

## **2 horaires d'accueils parascolaires à midi au Bo'Resto, selon l'horaire de l'enfant**

- 1<sup>er</sup> service : 11h20 – 12h05
- 2<sup>e</sup> service : 12h15 – 13h00

## **Présentation de la structure d'accueil / Le Repère**

- Sur le site du Collège secondaire de Borex-Crassier.
- Capacité d'accueil de 18 enfants.
- Dès 14h45 ou 15h45 (selon horaire de l'enfant) jusqu'à 18h30
- Jours d'accueil  
**lundi, mardi, jeudi et vendredi**
- Fermé pendant les vacances scolaires



# accueil parascolaire

## Equipe d'encadrement

- L'équipe éducative est composée de
  - 1 éducatrice sociale pour Le Repère et Le Bo'Resto
  - 1 assistante socio-éducative pour Le Repère et Le Bo'Resto
  - 3 APE pour Le Bo'Resto



# Le Repère / tarifs

Le tarif de l'accueil est annuel. Il est calculé sur 37 semaines bien que l'année scolaire en compte 38.

Il est facturé en 10 mensualités de septembre à juin.

## **Accueil de midi 11h20-12h05 ou 12h15-13h00 (sans le prix du repas)**

⇒ Tarif journalier mensuel : CHF 22.00

⇒ Dépannage ou accueil d'urgence : CHF 6.00

## **Accueil de 14h45 à 18h30 ou 15h45 à 18h30 (y compris collation)**

⇒ Tarif journalier mensuel : CHF 85.60

⇒ Dépannage ou accueil d'urgence : CHF 24.80



# Portail Parents



Bienvenue sur le portail du réseau Réseau Asse et Boiron



Accueil

Se connecter

Activer mon compte (ID) ?

Créer un compte

Ce portail web vous permet d'inscrire votre enfant en ligne, de gérer vos données personnelles ainsi que celles de vos enfants déjà inscrits au sein de notre Réseau d'accueil de jour.

Vous avez la possibilité de choisir, selon l'âge de votre enfant, le type d'accueil que vous souhaitez entre l'accueil collectif préscolaire (crèches), l'accueil collectif parascolaire (UAPE), les camps de jour durant les vacances scolaires ainsi que les devoirs surveillés.

Concernant l'Accueil en Milieu Familial (AMF), veuillez vous adresser directement au Réseau de Nyon à l'adresse courriel suivante : [reseau-enfance@nyon.ch](mailto:reseau-enfance@nyon.ch) ou par téléphone au +41 22 316 40 60.

Vous avez déjà un compte ?

Se connecter

Vous avez reçu un identifiant (ID) de la part du réseau ?

Activer mon compte

Vous n'avez pas encore de compte ?

Créer un compte

## Déclaration de protection des données

Conformément à l'article 13 de la Constitution fédérale suisse et aux dispositions relatives à la protection des données de la Confédération (Loi fédérale du 1er septembre 2023 sur la protection des données (LPD), RS 235.1), toute personne a droit à la protection de sa sphère privée ainsi qu'à la protection contre l'emploi abusif des données qui la concernent. Nous respectons ces dispositions. Toutes les données personnelles sont traitées de façon strictement confidentielle et ne sont pas transmises à des tiers non autorisés.

Nous protégeons les données personnelles que nous traitons par des mesures techniques et organisationnelles appropriées afin de garantir la confidentialité, l'intégrité et la disponibilité de celles-ci.

Plus d'informations sous <https://www.cse.ch/protection-des-donnees-csekibe>

- Pour les **nouveaux arrivants**, vous devrez créer un compte.
- Pour tout **enfant déjà placé**, les ID parents et enfants vous ont déjà été transmis par courrier.
- Les ID vous permettront d'accéder au Portail Parents via notre site internet [www.asse-boiron.ch](http://www.asse-boiron.ch) et de procéder à l'inscription de votre·vos enfant·s sur notre liste d'attente.



# échanges